

# 200 рублей образца 2017 года

Банкноты Банка России образца 2017 года номиналом 200 рублей обязательны к приему по нарицательной стоимости во все виды платежей всеми организациями, учреждениями и предприятиями, независимо от формы собственности и сферы деятельности.

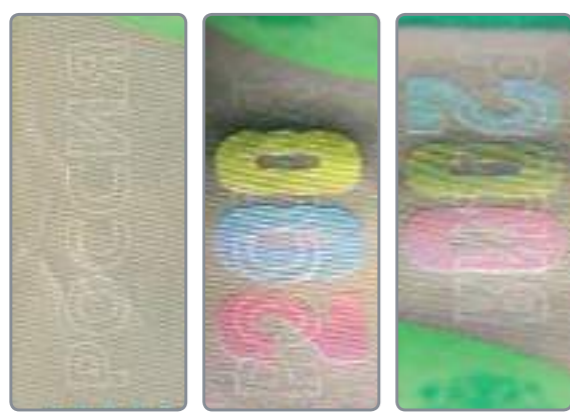

## ЦВЕТОПЕРЕМЕННЫЙ ЭЛЕМЕНТ

На однотонном поле, содержащем слово «РОССИЯ», при наблюдении под острым углом к поверхности банкноты появляется число 200, каждая цифра которого имеет свою окраску. При повороте банкноты на 180° (без изменения угла зрения) окраска каждой цифры меняется.



## МИКРОТЕКСТ

В верхней и нижней частях банкноты расположен микротекст из повторяющихся слов «БАНК РОССИИ».

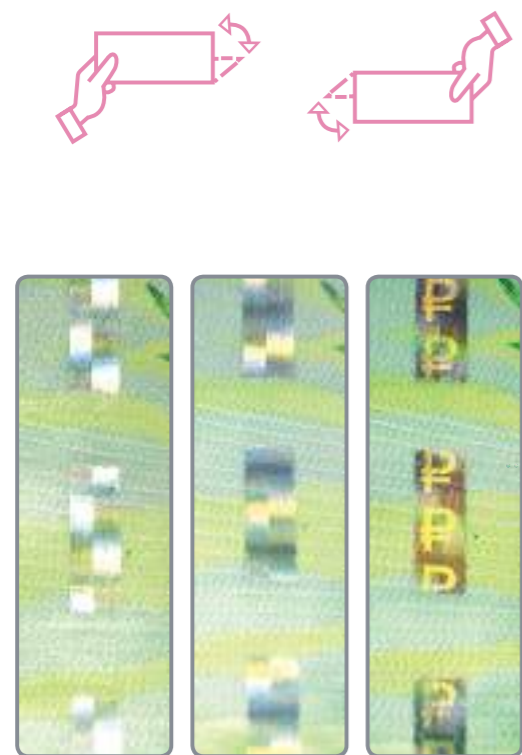

## ЗАЩИТНАЯ НИТЬ

При покачивании банкноты от себя / к себе на выходящих на поверхность банкноты фрагментах защитной нити наблюдается движение светлых прямоугольных элементов вверх и вниз относительно друг друга. Под острым углом наблюдения визуализируется изображение символа рубля на радужном фоне.

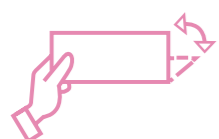

Лицевая сторона

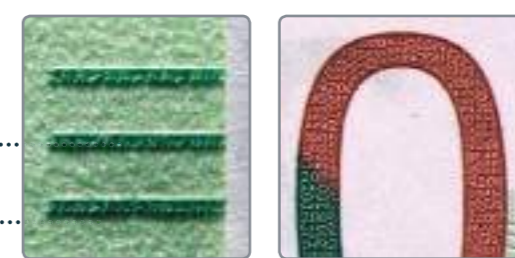

## ПОВЫШЕННЫЙ РЕЛЬЕФ ДЛЯ СЛАБОВИДЯЩИХ ЛЮДЕЙ

Крупное цифровое обозначение номинала, штрихи по краям банкноты обладают повышенным рельефом, воспринимаемым на ощупь.



## СКРЫТОЕ ИЗОБРАЖЕНИЕ СИМВОЛА РУБЛЯ (КИПП-ЭФФЕКТ)

При рассматривании банкноты под острым углом виден символ рубля. В зависимости от расположения банкноты символ рубля выглядит светлым на темном фоне или темным на светлом фоне.

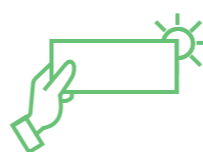
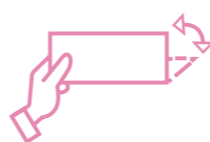

## МИКРОТЕКСТ

В нижней части изображения Графской пристани расположен микротекст, состоящий из повторяющегося слова «СЕВАСТОПОЛЬ».

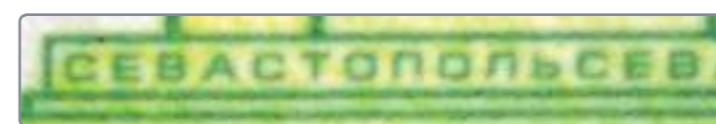

## МНОГОТОНОВЫЙ ВОДЯНОЙ ЗНАК

Расположен на светлом поле в правой части банкноты, наблюдается на просвет. Многоцветный комбинированный водяной знак (Памятник затопленным кораблям и число 200) выполнен с плавными переходами от светлых участков к темным в сочетании с контрастными светлыми участками.

Оборотная сторона

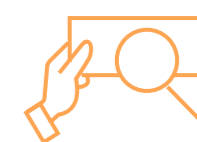
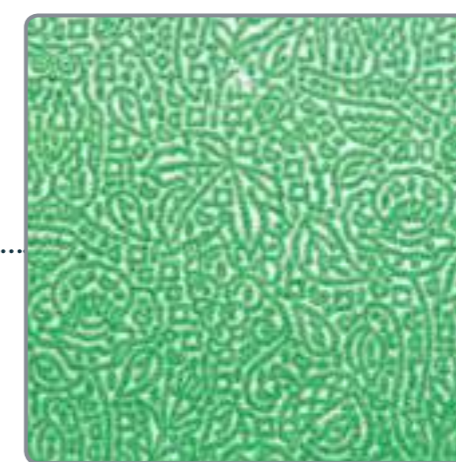

## ПРИЗНАКИ ПОДЛИННОСТИ:

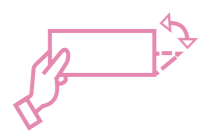

Контролируемые при изменении угла зрения

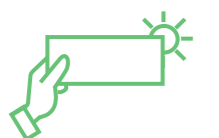

Контролируемые на просвет



Контролируемые с использованием х8-х10 лупы

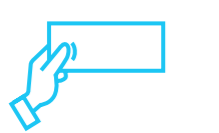

Контролируемые на ощупь



## МИКРОТЕКСТ

В нижней части изображения Херсонеса Таврического расположен микротекст, состоящий из повторяющихся слов «ХЕРСОНЕС ТАВРИЧЕСКИЙ».

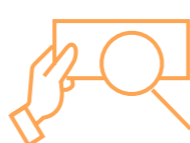

## МИКРОИЗОБРАЖЕНИЕ

Стилизованное изображение карты Крыма образовано отдельными повторяющимися мелкими графическими элементами (число 200 и микроизображения представителей флоры и фауны полуострова Крым).



Для надежного определения подлинности банкнот необходимо проверить не менее трех защитных признаков. Подробнее — на сайте Банка России [www.cbr.ru](http://www.cbr.ru) в разделе «Банкноты и монеты».